

INSCRIÇÕES e FORMAS DE PAGAMENTO

100 euros—Público em geral

80 euros- Profissionais da Direção Regional da Educação e Profissionais de Saúde

60 euros - Sócios da ASPFAM

NIB: 001800031458353802014
CONTA N.º: 0003 145 83538020

(Banco Santander Totta)

- Para que a inscrição seja aceite é necessário, posteriormente, enviar o comprovativo do pagamento para o email: aspfam@sapo.pt
- O pagamento poderá ser efetuado em 2 partes. Metade 1ª na inscrição e a outra metade na penúltima aula.

NOTA: Em caso de desistência o valor da inscrição será devolvido, até 5 dias antes da data de início do Workshop.



CONTACTOS:

aspfam@sapo.pt

TEL: 291 752 809 ou 961 751 608

ASPFAM Madeira

SOBRE A ASPFAM

A ASPFAM como Instituição Particular de Solidariedade Social, sem fins lucrativos (conforme descrito no artigo 1.º dos seus estatutos e que se constituiu a 14 de agosto de 2002, com a designação de APADAM – Associação de pais e amigos dos Deficientes Auditivos da Madeira), propõe-se criar e manter atividades que promovam o bem estar biopsíccossocial da pessoa surda. Tem como objetivos (previstos no seu artigo 4.º), a defesa e a promoção dos interesses sociais, culturais, económicos, morais e profissionais dos seus associados Surdos, bem como dos Surdos em geral, podendo tais fins dirigirem-se também às respetivas famílias e à sociedade em geral, sempre que tal venha a beneficiar os Surdos.

SOBRE A LÍNGUA GESTUAL:

“ ... Com a descoberta da minha língua encontrei a chave da porta maciça que me separava do mundo. Hoje entendo o mundo dos surdos e também o daqueles que ouvem, Compreendo que l mundo não pára nos meus pai, que há outras pessoas com interesse..... Tenho necessidade de falar, de dizer tudo, de contar tudo, de compreender tudo.”

Emmanuelle Laborit

Livro “ O Grito da Gaivota “- Pág. 73”.

FORMAÇÃO DE LÍNGUA GESTUAL PORTUGUESA

NÍVEL I—MÓDULO I



Local:
ASPFAM

Associação de Surdos, Pais,
Familiares e Amigos , da
Madeira

Caminho de Santo António, n.º
187
Conjunto H.C. Madalena II
Bloco D—R/C
9020—002—Funchal

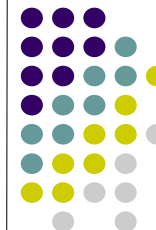



CONTEÚDOS PROGRAMÁTICOS

- Alfabeto
- Cores
- Dias da Semana
- Estações do Ano
- Estado Civil
- Família
- Meses do Ano
- Números Cardinais
- Saudação
- Sensibilização
- Transportes Diários

VALIDAÇÃO:

Validação da atividade formativa "Formação

LGP - Nível I - Módulo I" com o n.º processo ITG-1375/18, com 25 horas, nos termos do Despacho n.º 106/2005, de 21 de setembro

DE NOVEMBRO A FEVEREIRO DE 2020

OBJETIVOS GERAIS:

- Dar a conhecer a Língua Gestual Portuguesa (LGP) como língua natural / materna das pessoas surdas portuguesas e como alternativa de comunicação;
- Sensibilizar a população em geral para esta forma de comunicar e para a riqueza da Língua Gestual Portuguesa;
- Promover uma melhor aceitação dos Surdos na sociedade, maioritariamente ouvinte.;
- Dar a conhecer um pouco da cultura e da identidade da Comunidade Surda

OBJETIVOS ESPECÍFICOS:

- Desenvolver competências de comunicação em Língua Gestual Portuguesa;
- Desenvolver um diálogo a um nível básico com pessoas surdas fazendo uso da Língua Gestual Portuguesa

OBJETIVOS ESPECÍFICOS:

- Desenvolver competências de comunicação em Língua Gestual Portuguesa;
- Desenvolver um diálogo a um nível básico com pessoas surdas fazendo uso da Língua Gestual Portuguesa

OBS: Este Workshop destina-se a participantes que nunca contactaram com a LGP.

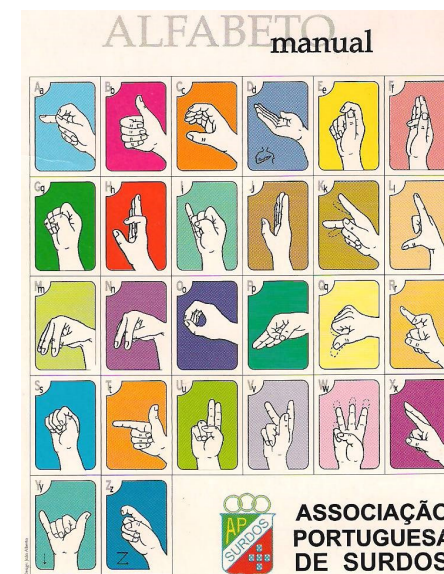

DURAÇÃO:

25 horas

DATAS E HORÁRIOS:

SEGUNDAS E QUARTAS FEIRAS

12, 14, 19, 21, 26, e 28 de abril

03, 05, 10, 12, 17 e 19 de maio de 2021

NOTA: A 1ª aula / última, será das 18h00 às 21h00

HORAS

18H00—20H00

FORMADORA: SOFIA PAIVA